wirtschaftsschule thun

zum **Informationsabend** für Eltern und Berufsbildende **BM 1**

8. September 2020,19.00 bis ca. 21.00 Uhr

Berufsfachschule, Berufsmaturität, Weiterbildung

kv bildungsgruppe schweiz

wirtschaftsschule thun

PROGRAMM

1. Teil	Orientierung durch die Schulleitung	19.00–20.00 Uhr W008
2. Teil	Orientierung durch die Klassenlehrperson Rainer Lubasch Peter Lüthi	20.15–21.00 Uhr M20-1A W212 M20-1B W008
3. Teil	Apéro	abgesagt

wirtschaftsschule thun

Daniel Gobeli
Rektor
Mail

Katinka Zeller
Konrektorin Kaufmännische Berufe/ Berufsmaturität
Mail

Jürg Dellenbach
Konrektor Detailhandelsberufe, stellvertretender Rektor, Leiter Grundbildung
Mail

Stefan Zbinden
Konrektor, Leiter Weiterbildung
Mail

Marc Matti
Konrektor, Schulleiter Gstaad
Mail

Schulleitung

wirtschaftsschule thun

Bildungswege

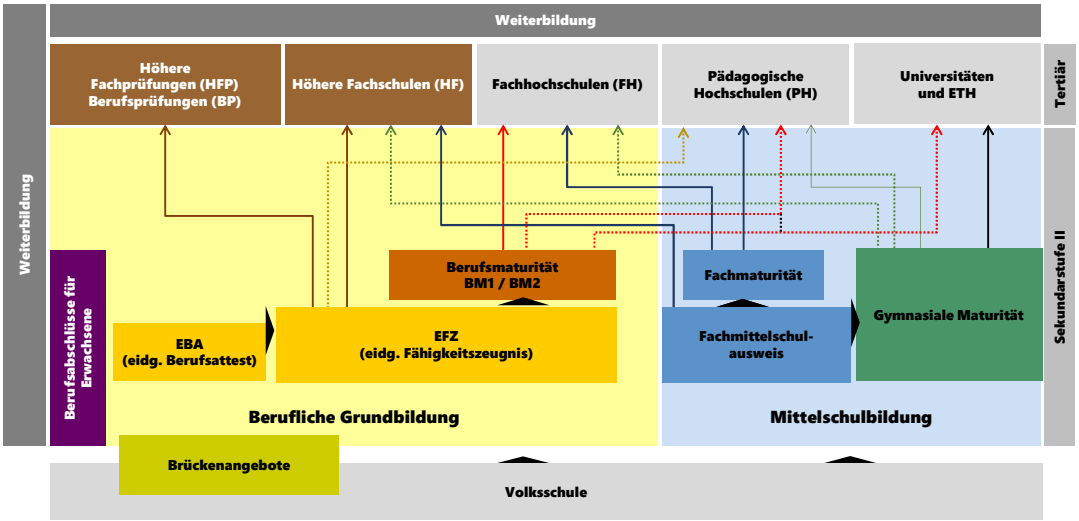

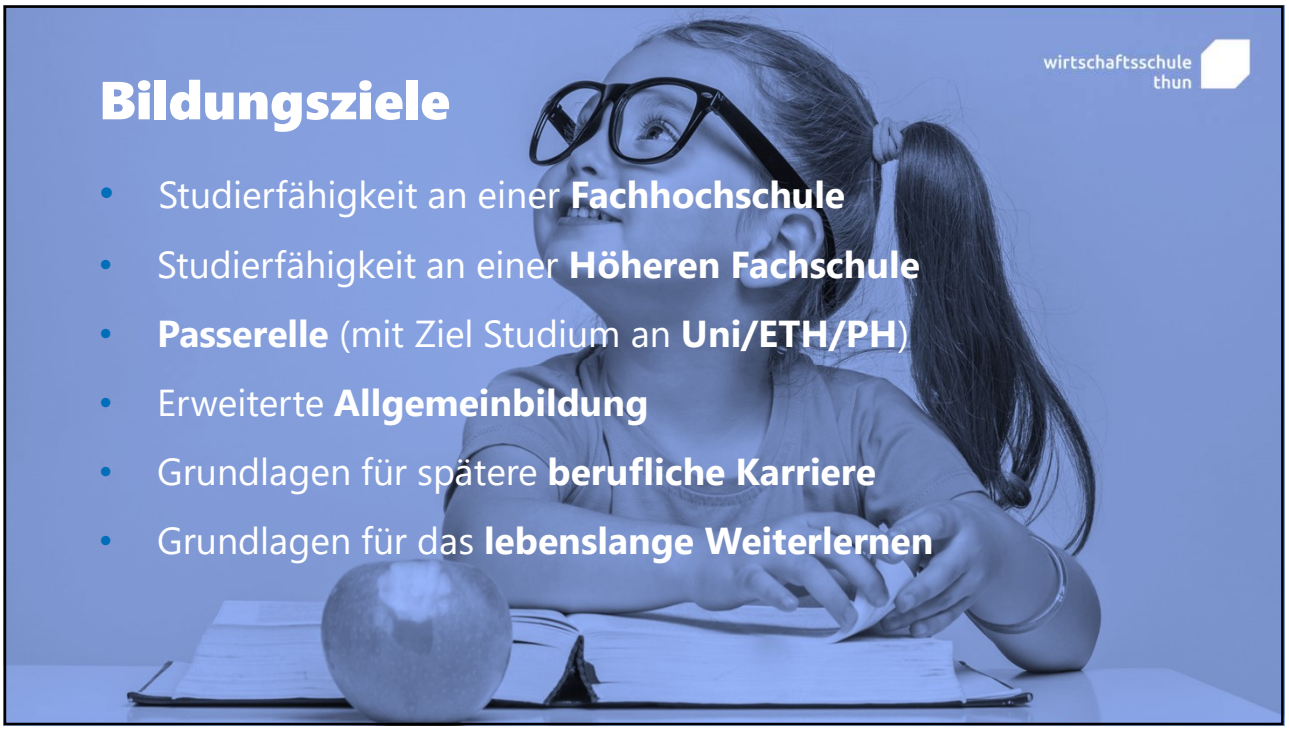

Bildungsziele

- Studierfähigkeit an einer **Fachhochschule**
- Studierfähigkeit an einer **Höheren Fachschule**
- **Passerelle** (mit Ziel Studium an **Uni/ETH/PH**)
- Erweiterte **Allgemeinbildung**
- Grundlagen für spätere **berufliche Karriere**
- Grundlagen für das **lebenslange Weiterlernen**

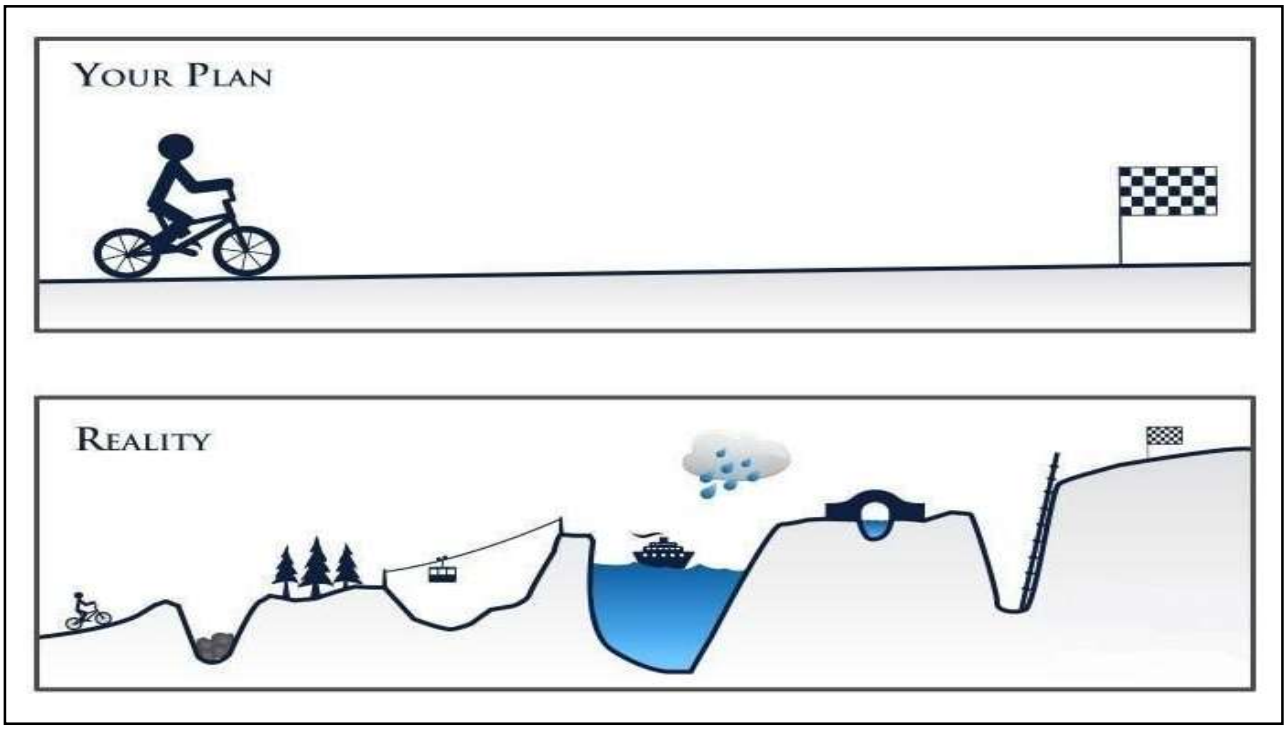

Ausbildungs- und Vertragspartner
wirtschaftsschule thun
Lehrbetrieb
Branchen-verbände
Lernende(r)
Eltern
Mittelschul- und Berufsbildungsamt (MBA)
Berufsfachschule

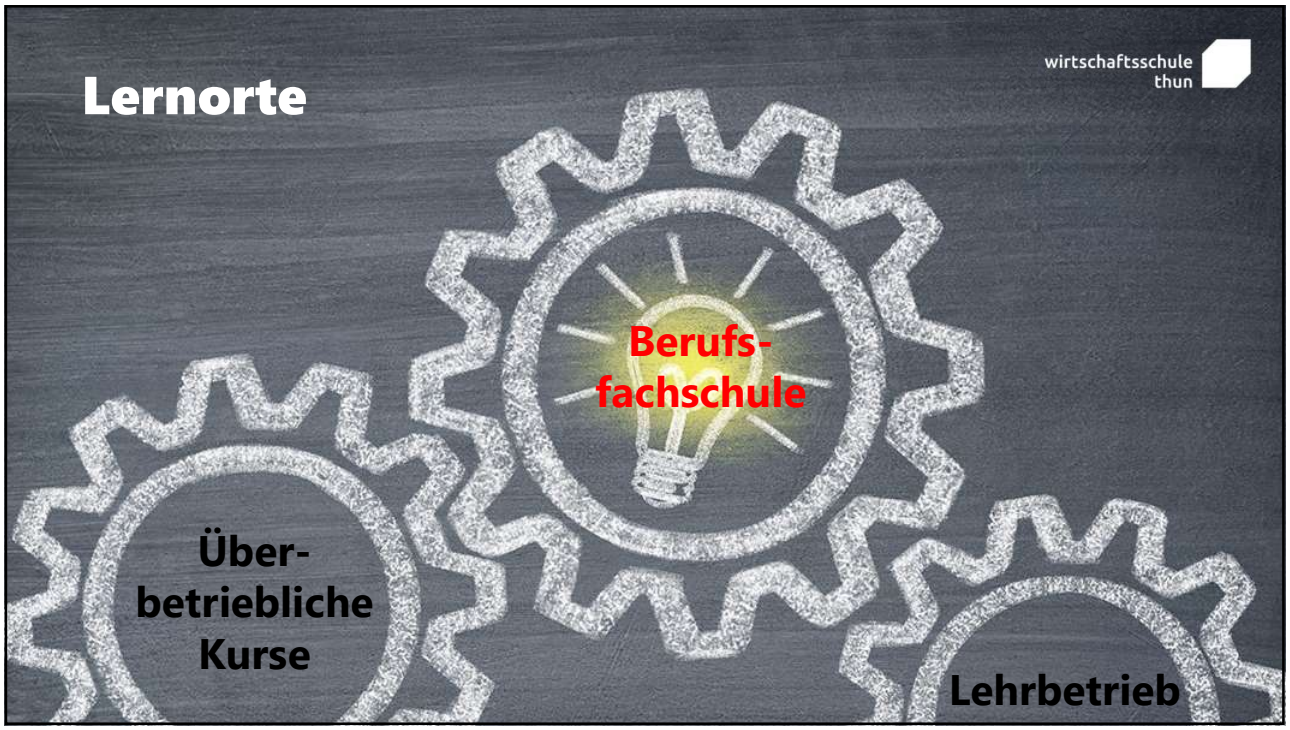
Lernorte
wirtschaftsschule thun
Berufs-fachschule
Über-betriebliche Kurse
Lehrbetrieb

wirtschaftsschule thun

wirtschaftsschule thun

- Automobil-Gewerbe
- Bank
- Bauen und Wohnen
- Bundesverwaltung
- Chemie
- Dienstleistung und Administration
- Handel
- Hotel-Gastro-Tourismus
- Internationale Speditionslogistik
- Marketing & Kommunikation
- Maschinen-, Elektro- und Metall-Industrie
- Nahrungsmittel-Industrie
- Notariate Schweiz
- Öffentlicher Verkehr
- Öffentliche Verwaltung
- Privatversicherung
- Reisebüro
- santésuisse
- Spitäler / Kliniken / Heime
- Transport
- Treuhand / Immobilien

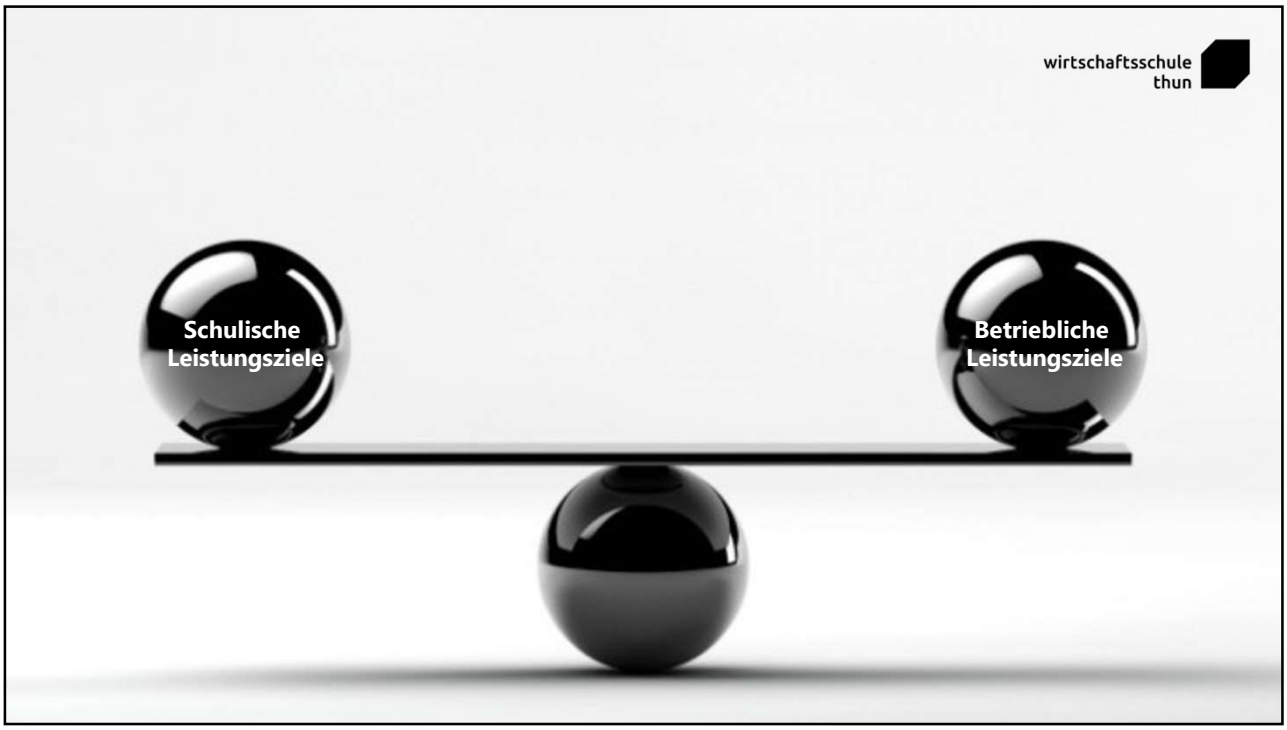
wirtschaftsschule
thun
Schulische
Leistungsziele
Betriebliche
Leistungsziele

Eid. Fähigkeitszeugnis +
Berufsmaturitätszeugnis
wirtschaftsschule
thun

Promotionsordnung

wirtschaftsschule thun

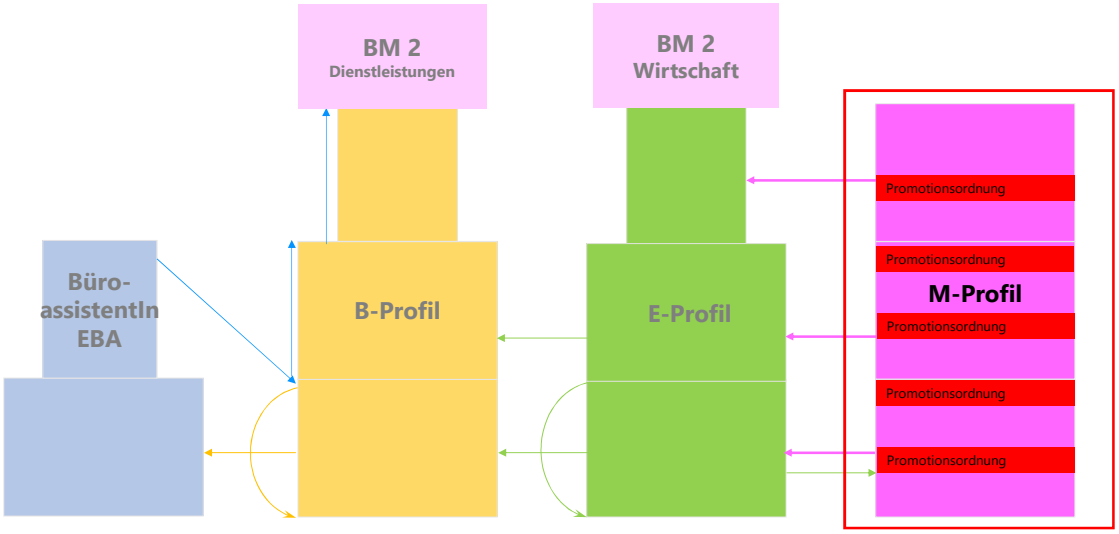

Promotionsordnung

- Durchschnitt der Zeugnisnoten von **4.0**
- Max. **2** ungenügende Zeugnisnoten
- Max. negative Notenabweichung von **2.0**
- IKA und Projektarbeiten nicht promotionsrelevant
- Profilwechsel bei 2. provisorischer Promotion

Abschluss Schulischer Teil BMZ

wirtschaftsschule thun

Semester	1	2	3	4	5	6	Gewichtung Ø Erfa-Noten	Gewichtung BMP	BMP	Fachnote BM
DE	E	E	E	E	E	E	50 %	50 %	s und m	1/9
FR	E	E	E	E	E	E	50 %	50 %	DELF B2	1/9
EN	E	E	E	E	E	E	50 %	50 %	FCE	1/9
MA	E	E	E	E	E	E	50 %	50 %	s	1/9
FuRW	E	E	E	E	E	E	50 %	50 %	s	1/9
WuR	E	E	E	E	E	E	50 %	50 %	s	1/9
GP					E	E	100 %		Erfa	1/9
TuU			E	E			100 %		Erfa	1/9
Ø aus (2x **IDAF**) :2 & (2x **V&V**) :2				E E			50 %		Erfa	1/9
IDPA						E	50 %			

Abschluss Schulischer Teil EFZ

wirtschaftsschule thun

Semester	1	2	3	4	5	6	Gewichtung Ø Erfa-Noten	Gewichtung LAP	LAP	Fachnote EFZ
DE	E	E	E	E	E	E	50 %	50 %	s und m	1/8
FR	E	E	E	E	E	E	50 %	50 %	DELF B2	1/8
EN	E	E	E	E	E	E	50 %	50 %	FCE	1/8
WuG I = Prüfungsnote FuRW (50 %) + Prüfungsnote WuR (50 %) : 2								200 %	s	2/8
WuG II = Ø aus 6 Erfa-Noten FuRW (50 %) und Ø aus 6 Erfa-Noten WuR (50 %) : 12	E E	E E	E E	E E	E E	E E	100 %		Erfa	1/8
IKA	E	E	E	E			50 %	50 %	s	1/8
Ø aus 2x **V&V**				E			50 %		Erfa	1/8
IDPA (= **Selbstständige Arbeit**)					E		50 %			
Sport (Sportnote fliesst nicht ins EFZ)	Z	Z	Z	Z						

Nachteilsausgleich

- AD(H)S, Dyskalkulie, Legasthenie, ua.
- Gutachten von Fachperson, Arztzeugnis
- Nachteilsausgleich (z.B. Verlängerung der Prüfungszeit)

wirtschaftsschule
thun
Begrüssungstag

wirtschaftsschule
thun
Sporttag

Schneesporttag
wirtschaftsschule
thun

wirtschaftsschule
thun
Sprachaufenthalt
Eastbourne

wirtschaftsschule thun

Sprachaufenthalt Eastbourne

- Vorbereitung auf **First** (FCE, Cambridge English)
- Aufenthalt **3 Wochen** im 5. Semester (Herbstferien)
- Kosten ca. CHF 2’500.-
- Prüfungsgebühr CHF 390.-

wirtschaftsschule thun

Sprachaufenthalt Eastbourne

- Vorbereitung auf **DELF B2** (Diplôme d'Etudes en Langue Française)
- Aufenthalt **3 Wochen** im 6. Semester (Frühlingsferien)
- Kosten ca. CHF 2'500.-
- Prüfungsgebühr CHF 380.-

wirtschaftsschule thun

Interdisziplinäre Projektarbeit (IDPA)

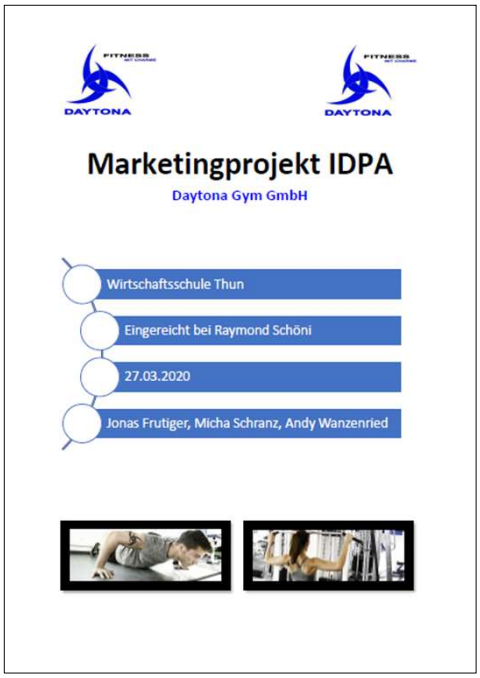

wirtschaftsschule thun

MACHEN

~~WOLLEN~~

YOUNGPRENEURS

by IMPACT HUB Bern

kv bildungsgruppe schweiz

wirtschaftsschule thun

Freikurse

- Spanisch
- Englisch CAE
- ICT Advanced-User SIZ

Stützkurse

- Mathematik

kv bildungsgruppe schweiz

wirtschaftsschule thun

Bring Your Own Device

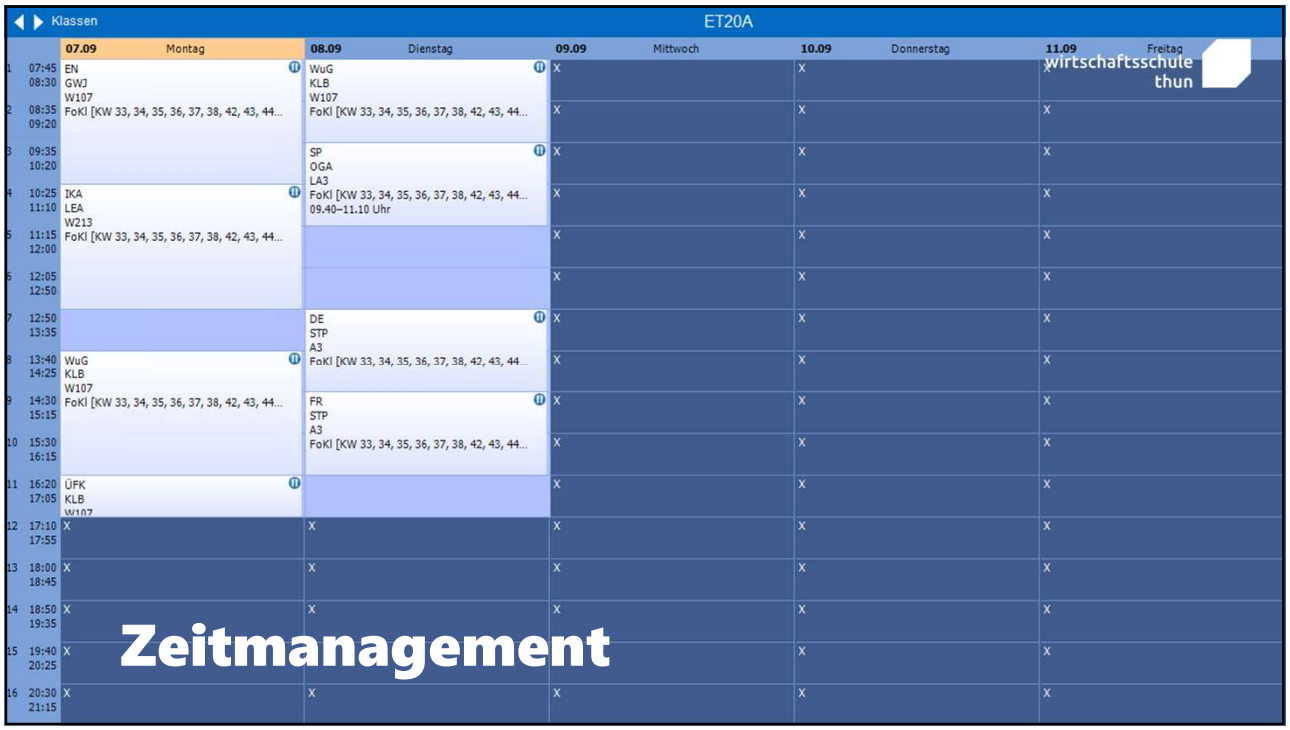

Ferienordnung

wirtschaftsschule thun

Jahr	erster Ferientag	letzter Ferientag	erster Schultag
2020			
Sommer 2020	So 28.06.2020	So 09.08.2020	Mo 10.08.2020
Herbst 2020	So 20.09.2020	So 11.10.2020	Mo 12.10.2020
Winter[1] 2020/2021	So 20.12.2020	So 10.01.2021	Mo 11.01.2021
2021			
Frühjahr 2021	So 04.04.2021	So 25.04.2021	Mo 26.04.2021
Sommer 2021	So 04.07.2021	So 15.08.2021	Mo 16.08.2021
Herbst 2021	So 26.09.2021	So 17.10.2021	Mo 18.10.2021
Winter[1] 2021/2022	So 26.12.2021	So 09.01.2022	Mo 10.01.2022
2022			
Frühjahr 2022	So 03.04.2022	So 24.04.2022	Mo 25.04.2022
Sommer 2022	So 03.07.2022	So 14.08.2022	Mo 15.08.2022

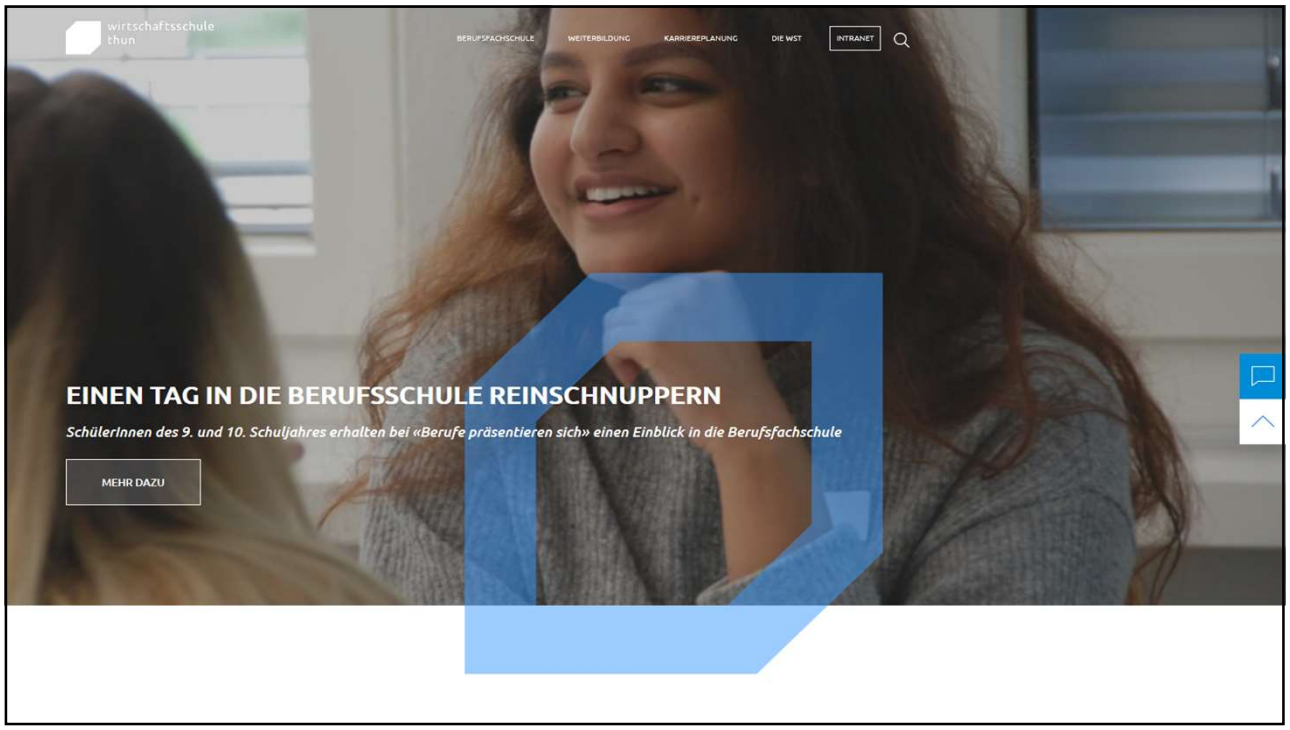
wirtschaftsschule thun
BERUFSFACHSCHULE
WEITERBILDUNG
KARRIEREPLANUNG
DIE WST
INTRANET
EINEN TAG IN DIE BERUFSSCHULE REINSCHNUPPERN
SchülerInnen des 9. und 10. Schuljahres erhalten bei «Berufe präsentieren sich» einen Einblick in die Berufsfachschule
MEHR DAZU

BERUFS
MATURITÄT
B
JUGENDLICHE
WAS DIR
DIE BM BRINGT.
M
BETRIEBE
WAS DIE BM IHREM
BETRIEB BRINGT.
DIE TOOLBOX
INFORMATIONEN UND INSTRUMENTE FÜR VERBUNDPARTNER

wirtschaftsschule thun

kv bildungsgruppe schweiz

Informationsquellen und Kontakte

wirtschaftsschule thun

- www.skkab.ch (Schweizerische Konferenz der kaufmännischen Ausbildungs- und Prüfungsbranchen)
- **www.wst.ch** (Wirtschaftsschule Thun)
- www.erz.be.ch (Bildungs- und Kulturdirektion)
- www.berufsmaturitaet.ch
- www.berufsbildungplus.ch

- katinka.zeller@wst.ch (Abteilungsleiterin)
- daniel.gobeli@wst.ch (Rektor)
- vorname.name@wst.ch (Lehrpersonen)
- wst@wst.ch (Sekretariat)
- karin.schoenfeld@be.ch (Ausbildungsberatung MBA)

Berufsfachschule, Berufsmaturität, Weiterbildung

kv bildungsgruppe schweiz

Neues Coronavirus
Aktualisiert am 6.7.2020
SO SCHÜTZEN WIR UNS.
Jetzt unbedingt neue Regeln einhalten:
Testen
Bei Symptomen sofort testen lassen und zuhause bleiben.
Tracing
Zur Rückverfolgung wenn immer möglich Kontaktdaten angeben.
Isolation/Quarantäne
Bei positivem Test: Isolation.
Bei Kontakt mit positiv getesteter Person: Quarantäne.
Weiterhin wichtig:
Abstand halten.
Empfehlung: Maske tragen, wenn Abstand halten nicht möglich ist.
Gründlich Hände waschen.
Hände schütteln vermeiden.
In Taschentuch oder Armbeuge husten und niesen.
Nur nach telefonischer Anmeldung in Arztpraxis oder Notfallstation.
www.bag-coronavirus.ch
Schweizerische Eidgenossenschaft
Confédération suisse
Confederazione Svizzera
Confederaziun svizra
Swiss Confederation
Bundesamt für Gesundheit BAG
Office fédéral de la santé publique OFSP
Ufficio federale della sanità pubblica UFSP
Uffizi federal da sanadad publica UFSP
Scan for translation

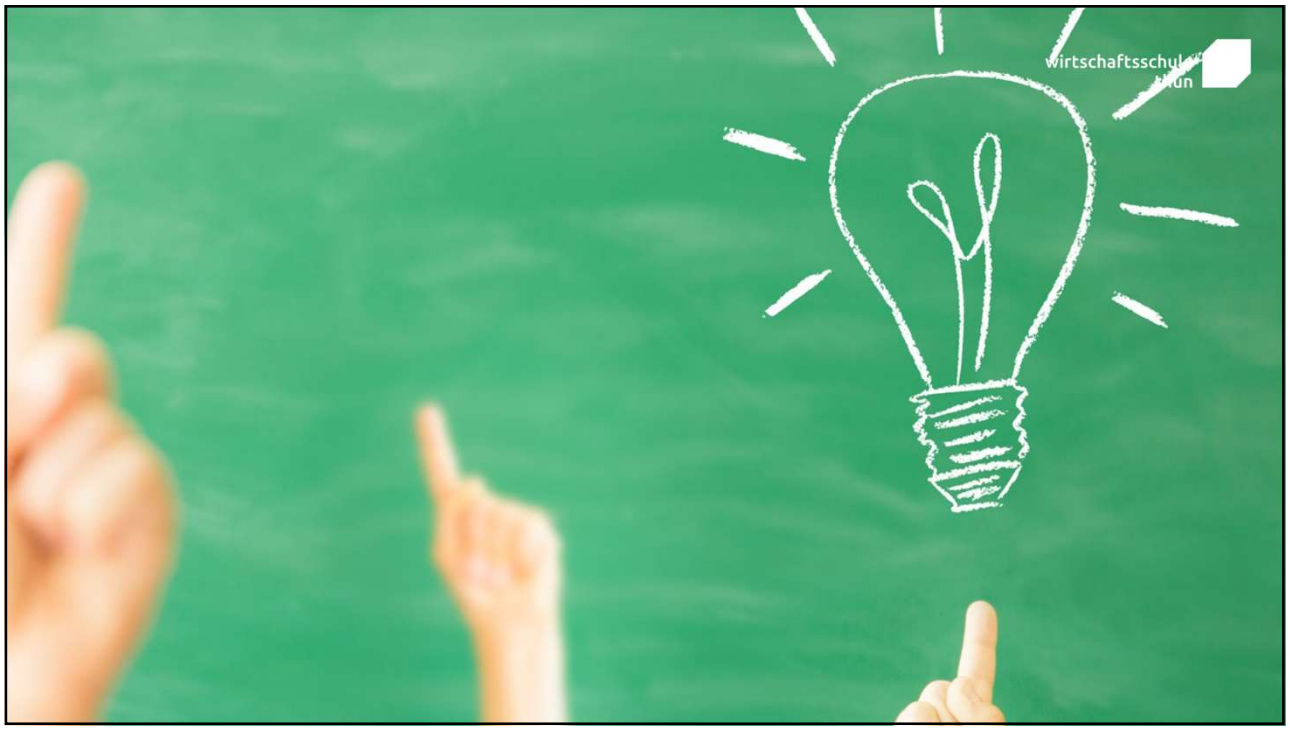
wirtschaftsschule
thun

wirtschaftsschule thun

Die Klassenlehrpersonen (ab 20.15 Uhr)

M20-1A
Rainer Lubasch
W212

M20-1B
Peter Lüthi
W008

Berufsfachschule, Berufsmaturität, Weiterbildung

kv bildungsgruppe schweiz

wirtschaftsschule thun

MERCI!

kv bildungsgruppe schweiz

Verwendete Abkürzungen (1)

wirtschaftsschule thun

Fächer		Schulisch	
DE	**De**utsch	WST	**W**irtschafts**s**chule **T**hun
FR	**Fr**anzösisch	BBZ IDM	**B**erufs**b**ildungs**z**entrum **I**ndustrie, **D**ienstleistung und **M**odegestaltung
EN	**En**glisch	B-Profil	**B**asis-Grundprofil
MA	**Ma**thematik	E-Profil	**E**rweitertes Profil
FuRW	**F**inanz- **u**nd **R**echnungs**w**esen	M-Profil	**M**aturitätsprofil
WuR	**W**irtschaft **u**nd **R**echt (Betriebs- und Volkswirtschaft sowie Rechtskunde)	BM 1	**B**erufs**m**aturität lehrbegleitend (an der WST: Typ Wirtschaft)
GP	**G**eschichte und **P**olitik	LAP	**L**ehr**a**bschluss**p**rüfung(en)
TuU	**T**echnik **u**nd **U**mwelt	BMP	**B**erufs**m**aturitäts**p**rüfung(en)
IKA	**I**nformation, **K**ommunikation, **A**dministration	BMZ	**B**erufs**m**aturitäts**z**eugnis
SP	Sport	QV	**Q**ualifikations**v**erfahren

Verwendete Abkürzungen (2)

wirtschaftsschule thun

Schulisch		Schulisch	
IDA	Notenbereich **I**nter**d**isziplinäres **A**rbeiten	E / Erfa	Erfahrungsnoten (= Ø aller Zeugnis-noten)
V&V	Module **V**ertiefen und **V**ernetzen (Projekte im 2. Lehrjahr)	FCE	Cambridge English: First (Certificate) Niveau B2
IDAF	Projekte **I**nter**d**isziplinäres **A**rbeiten in den **F**ächern aller Unterrichts-bereiche (im 2. Lehrjahr)	DELF B2	**D**iplôme d'**E**tudes en **L**angue **F**rançaise Niveau B2
IDPA	**I**nter**d**isziplinäre **P**rojekt**a**rbeit im 3. Lehrjahr	MBA	**M**ittelschul- und **B**erufsbildungs**a**mt
SIZ	**S**chweizerisches **I**nformatik**z**ertifikat		
üK	**ü**berbetriebliche **K**urse		